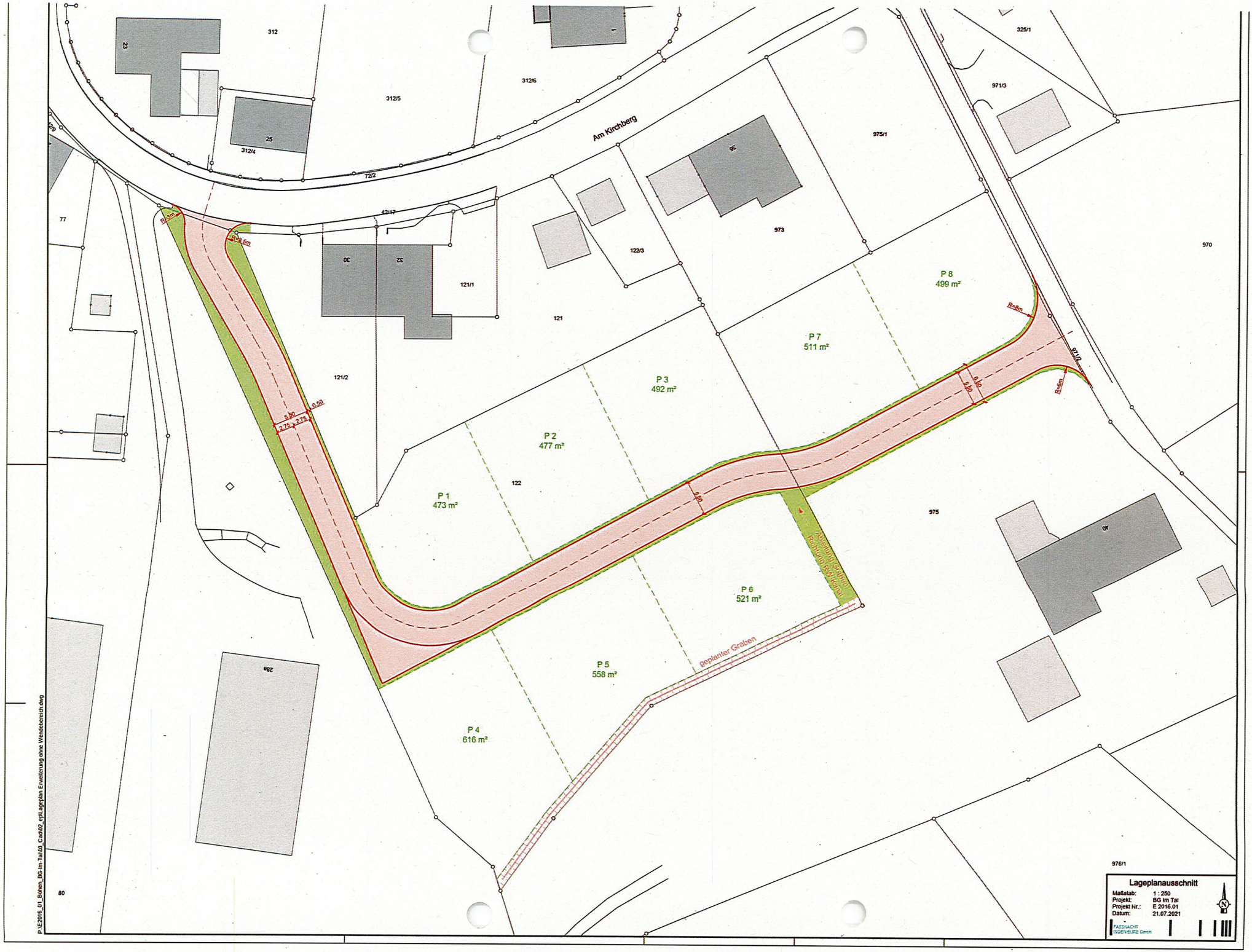

Am Kirchberg
312
312/5
312/6
312/4
25
23
72/2
42/17
77
30
32
121/1
121
121/2
122/3
122
973
975/1
971/3
325/1
970
975
40
P 1
473 m²
P 2
477 m²
P 3
492 m²
P 4
616 m²
P 5
558 m²
P 6
521 m²
P 7
511 m²
P 8
499 m²
R=3m
R=8,5m
R=8m
R=6m
5,50
2,75
0,50
Ableitung Graben
Richtung RW-Kanal
geplanter Graben
976/1
80
Lageplanausschnitt
Maßstab: 1 : 250
Projekt: BG Im Tal
Projekt Nr.: E 2016.01
Datum: 21.07.2021
FASSNACHT INGENIEURE GmbH
P:\E2016_01_Böhen_BG-Im-Tal\03_Cad\02_ep\Lageplan Erweiterung ohne Wendebereich.dwg